EV 05.07.2017

19 Birken müssen gefällt werden

EMSDETTEN. Entlang des Dammweges im Naturschutzgebiet „Emsdettener Venn" müssen mindestens 19 Birken gefällt werden. Darauf weist die Stadt Emsdetten aktuell hin und betont in einem Pressetext: „Die Bäume sind erkrankt, teilweise bereits abgestorben und müssen daher aus Sicherheitsgründen entfernt werden." Die Fällungen sollen am kommenden Donnerstag vorgenommen werden. Ersatzpflanzungen sollen nach Abstimmung mit der Unteren Naturschutzbehörde zum kommenden Winter erfolgen. Eine gutachterliche Überprüfung hat ergeben, dass mindestens 19 Birken massive Degenerationserscheinungen aufweisen und große Teile der Kronen bereits abgestorben sind. Die Verkehrssicherheit ist nicht mehr gewährleistet. Bei zwei weiteren Birken steht noch eine Standsicherheitsprüfung aus.

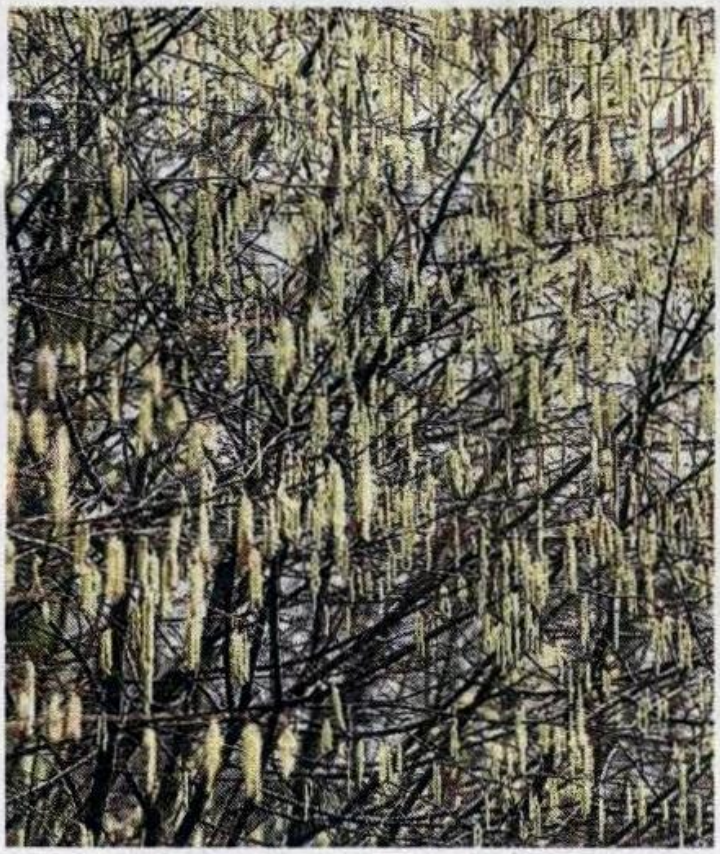

Birken sind in Wohngebieten nicht besonders beliebt. Sie brauchen viel Wasser und verschmutzen das nahe Umfeld.

EV-Foto: obh